

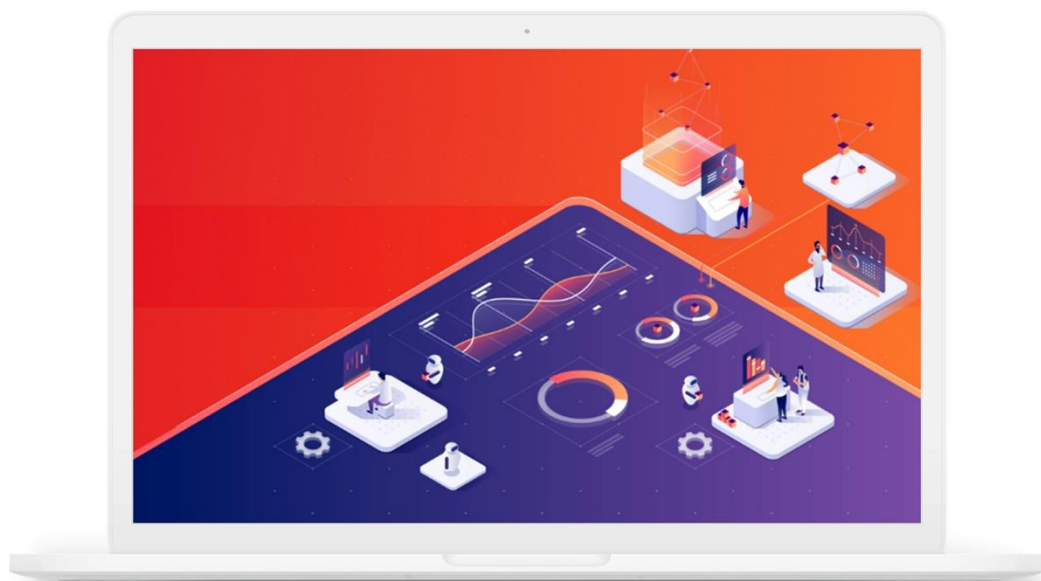

FPT DIGITAL  
PROCESSING  
SERVICE

# akaBot AGENT ユーザガイド

# 目次

I. AkaBot Agentの概要	3
II. ユーザガイド	3
2.1 ネットワーク設定の構成	4
2.2 Bot設定を構成し、Bot Centerへ接続	5
2.3 Bot CenterやBot Studioからのプロセス取得	6
2.4 プロセス制御	6
a. パッケージの新しいバージョンをプル（ダウンロード）する	7
b. プロセス開始	8
c. プロセス停止	9

# I.AkaBotの概要

Akabot AgentはakaBotスイートの3つのコンポーネントの中の一つである。

Bot Agentは、Bot Studioで構築されたプロセスやakaBot Centerでデプロイされたプロセスを実行する実行エージェントである。

本資料は、AkaBot Agentを使用する方法を説明することを目的としている。

## II.ユーザガイド

ボットを稼働させるには、以下の操作を行ってください。

- 1.ネットワーク設定を構成して、必要に応じてBot Centerへの接続を確立する。
- 2.Bot設定を構成し、Bot Centerへ接続
- 3.Bot CenterやBot Studioからのプロセス取得
- 4.プロセスを実行・停止し、プロセスを新しいバージョンにアップグレードするなどプロセスを制御する。

Akabot Agentを開くには、以下のステップを行ってください。

- 1・システムトレイをクリックして非表示されたアイコンを表示する。
- 2・AkaBotアイコンを右クリックする。
- 3・「AkaBot Agentを表示する」を選択する。

すると、akaBot Agentプログラムは以下のように画面に表示される。

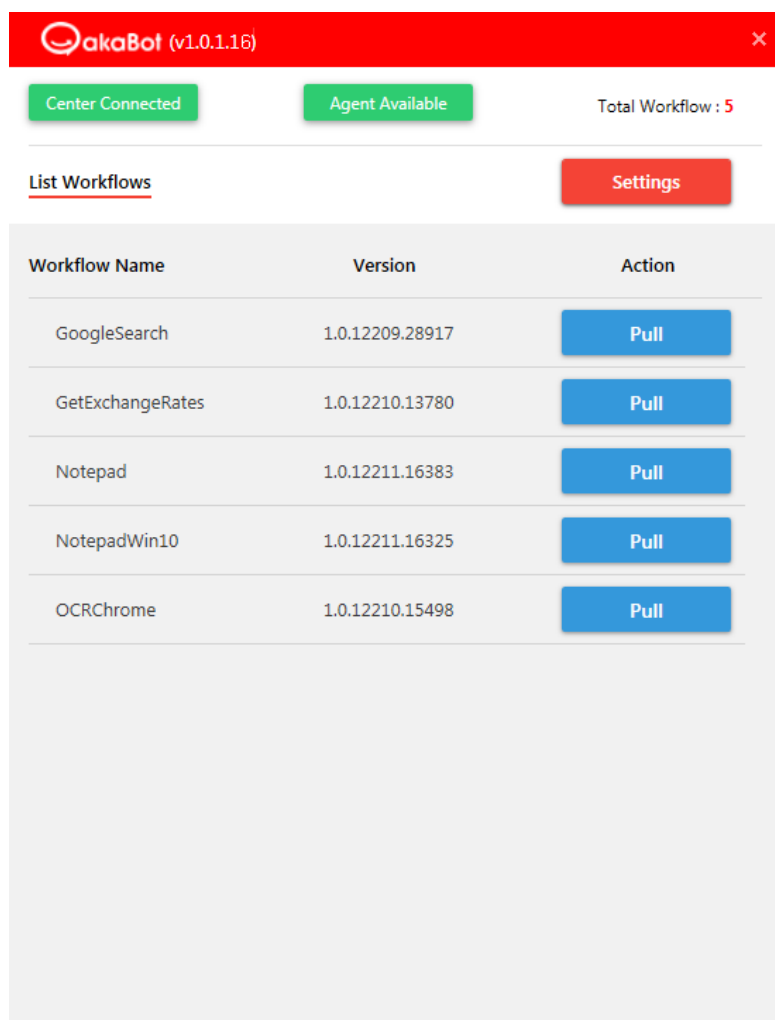

## 1. ネットワーク設定の構成

ネットワークでBot Centerにアクセスするためにプロキシが必要な場合は、まず以下のステップを実行してプロキシ設定を構成して、接続をオープンする必要がある。

### ステップ1：設定画面を開く（List Workflows画面にいる場合は設定ボタンをクリックする。）

ステップ2：「プロキシ構成」オプションを選択する。

- 「プロキシなし」または「自動検出」オプションを選択すれば、ステップ3に進む。
- 「手動プロキシ構成」オプションを選択すれば、プロキシ設定を手動で行う必要がある：
  - プロキシタイプを選択する。
  - プロキシサーバーのURLを入力する。
  - プロキシポートを入力する。
  - 「プロキシ」が認証を必要とする場合、「認証が必要」オプションにチェックを入れて、ユーザー名、パスワードを入力して認証を行う。

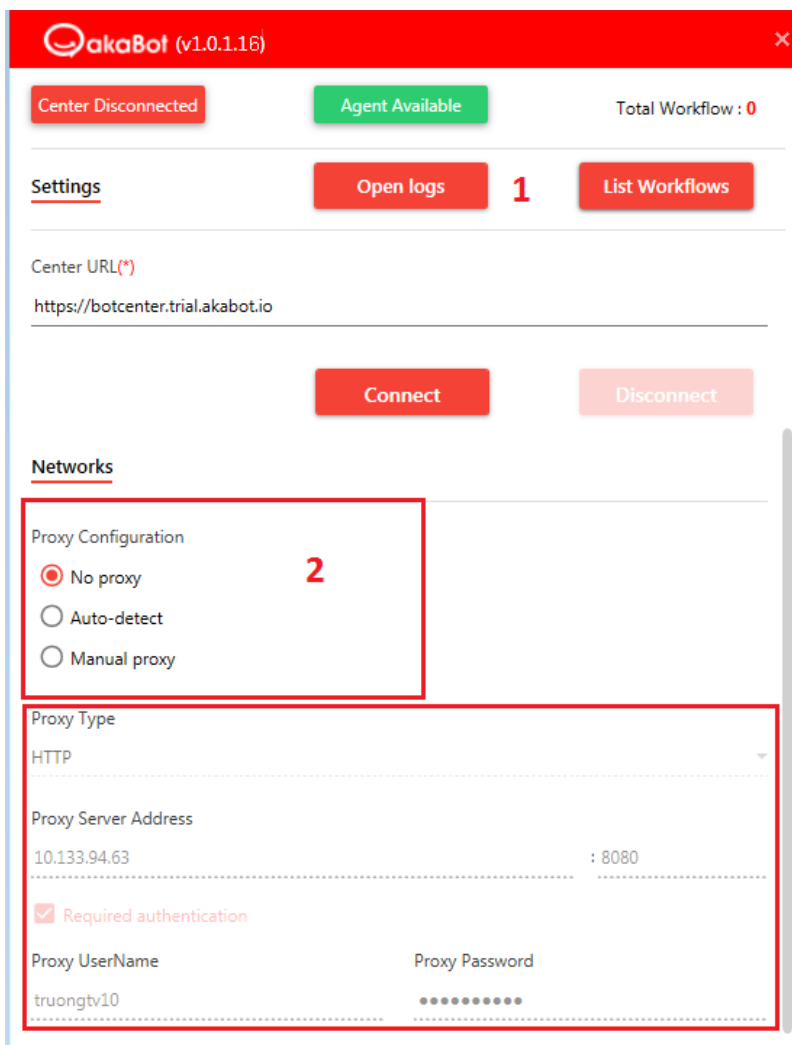

## 2. Bot設定を構成し、Bot Centerへ接続

BotをBot Centerに接続させるには、まずBot CenterでBot設定を登録して、エージェントキーを取得する必要がある。

BotをBot Centerに登録するには、こちらの指示に従って登録してください。

エージェントキーを入手したら、以下の操作を行ってBot Centerへ接続する。

**ステップ1**：設定画面を開く（List Workflows画面にいる場合は設定ボタンをクリックする。）

**ステップ2**：・ Central Configurationフォームに情報を入力する。

- PC名：今使っているPCの名前PC名は自動的に事前入力される。
- エージェントキー： Bot Centerに登録されたキー
- CenterのURL:Bot CenterのURL.

ステップ3: 「接続」をクリックしてBot Centerへの接続を行う。

接続に成功したら、Aka Centerの状態が接続中になる。

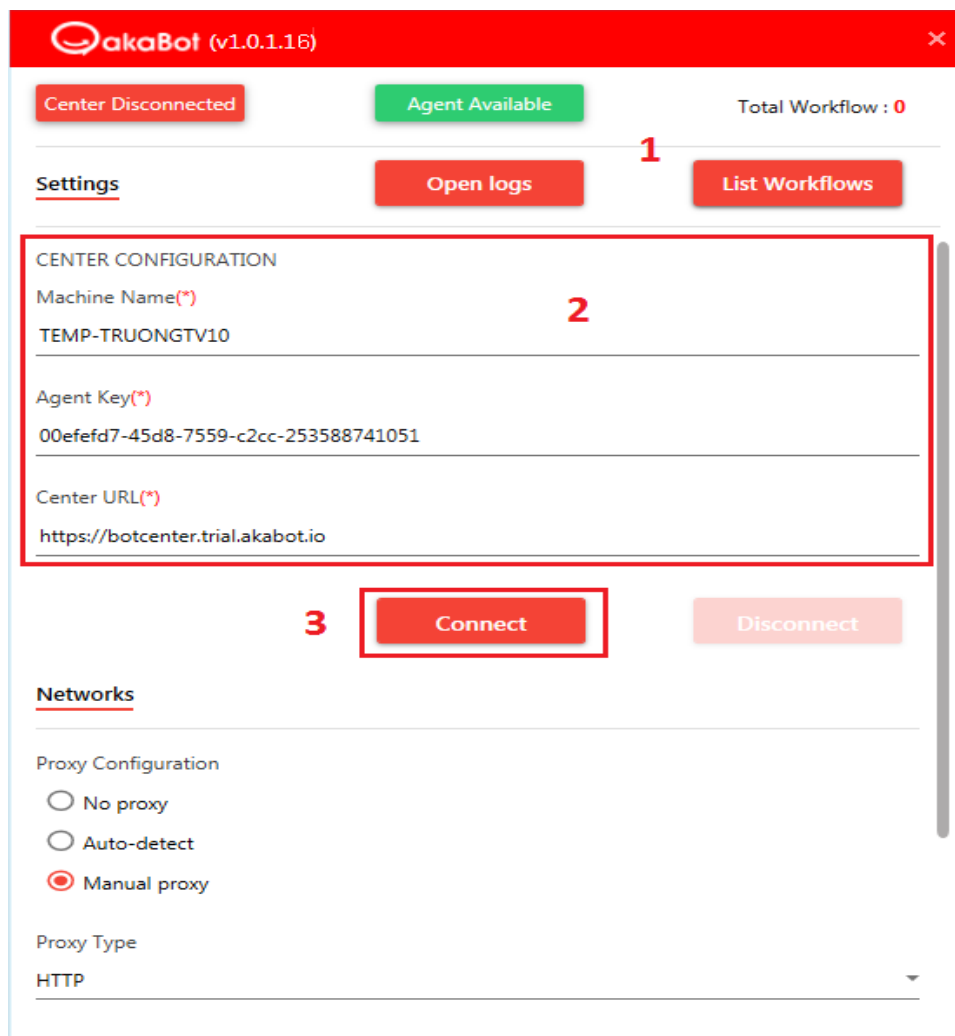

BotがBot Centerにすでに接続したら、いつでも「接続を切断」ボタンをクリックして切断することができます。

### 3. Bot CenterやBot Studioからのプロセス取得

10秒ごとに、Bot Agentが自動的に更新され、Botセンターから発行されたすべてのプロセスパッケージを取得する。

Bot Studioからパッケージを発行する方法を参考にしてください。

### 4. プロセス制御

以下の操作を行うことでプロセスを制御する。

- パッケージをプル（ダウンロード）する。
- プロセスを実行開始する

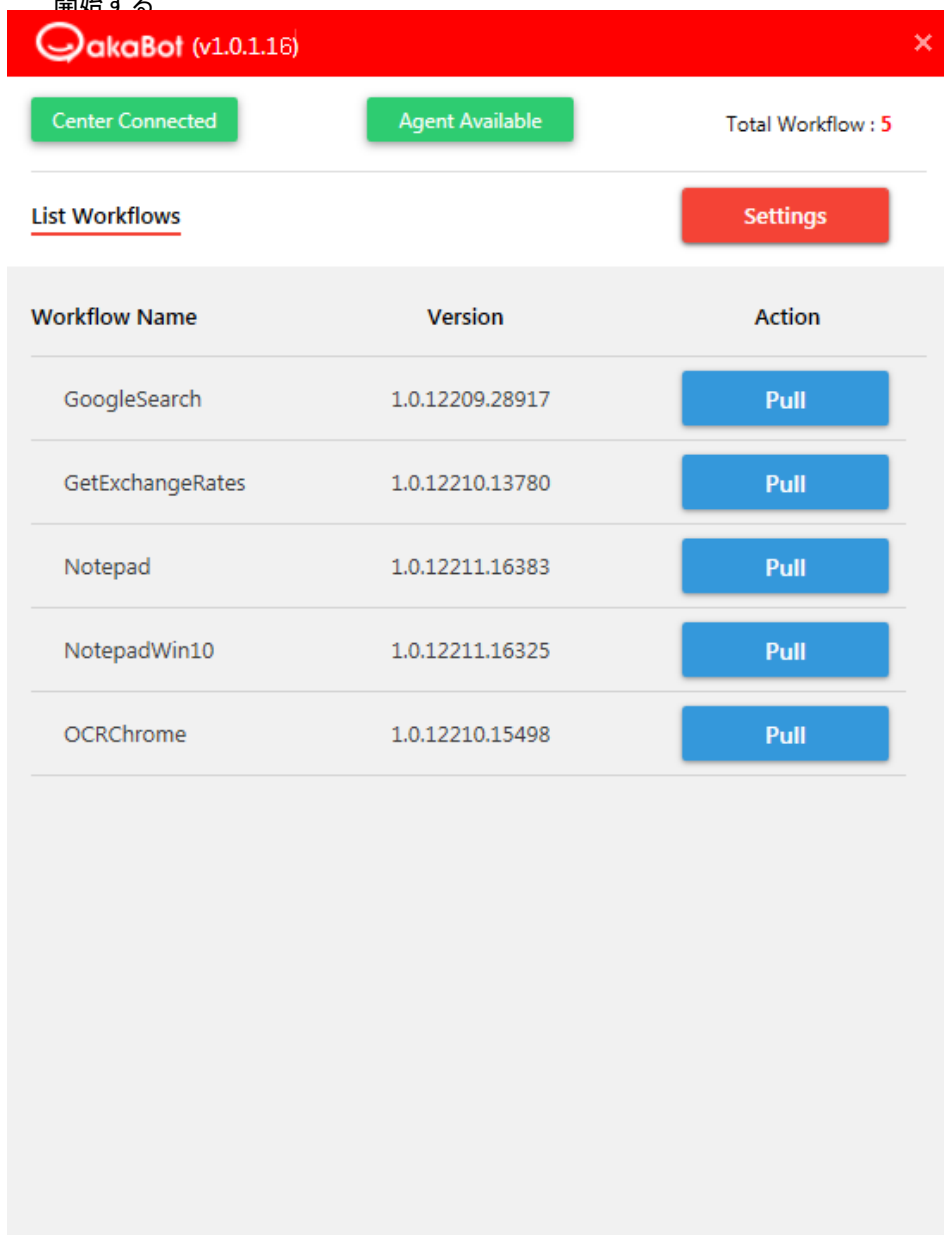

Workflow Name	Version	Action
GoogleSearch	1.0.12209.28917	Pull
GetExchangeRates	1.0.12210.13780	Pull
Notepad	1.0.12211.16383	Pull
NotepadWin10	1.0.12211.16325	Pull
OCRChrome	1.0.12210.15498	Pull

a. パッケージの新しいバージョンをプル（ダウンロード）する

パッケージをプルするには、「プルする」ボタンをクリックしてください。Bot Agentが自動的にパッケージの新しいバージョンをローカルPCにダウンロードする。

ダウンロードが完了したら、新しいバージョンの変更が次の実行で自動的に適用される。

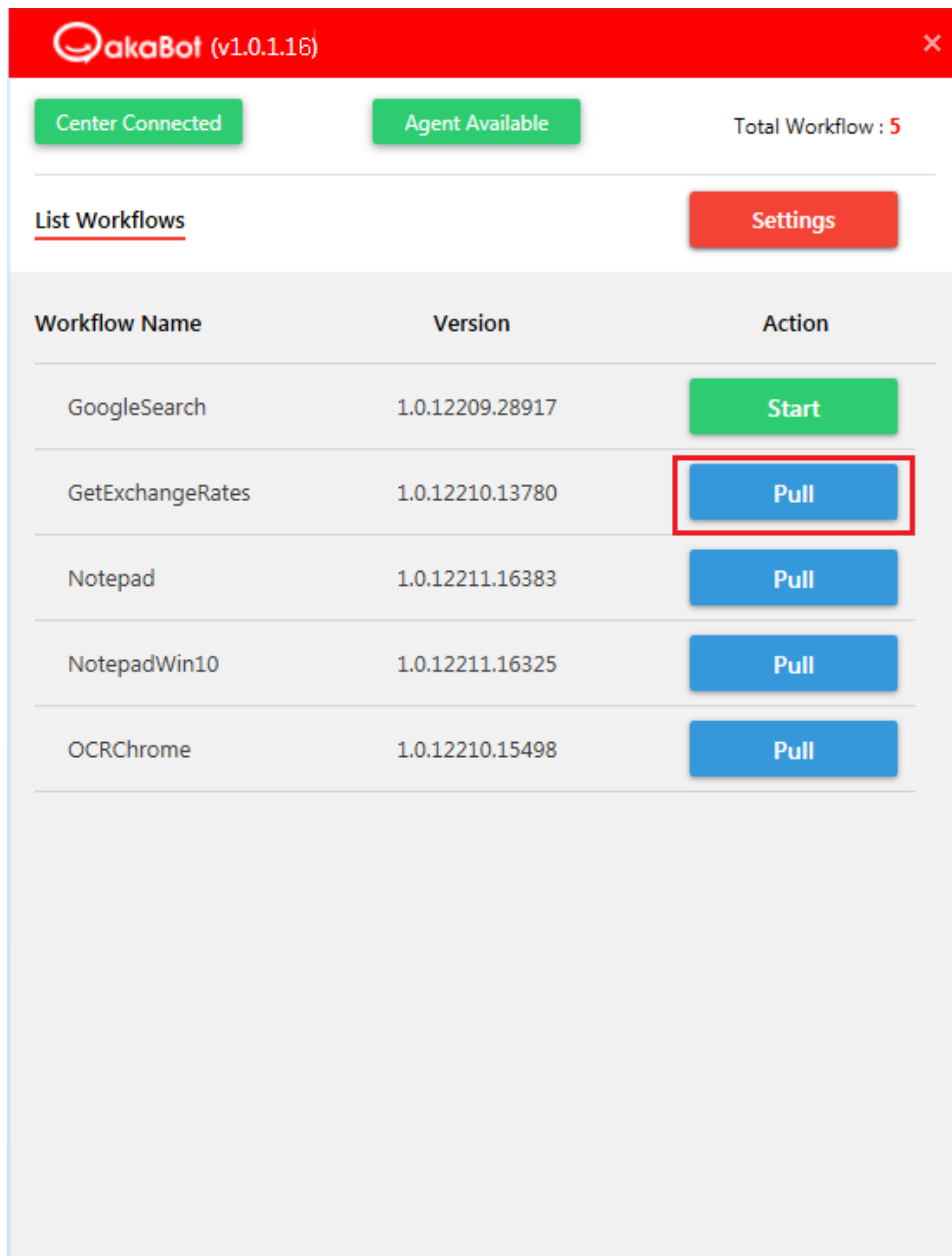

- Header: akaBot (v1.0.1.16)
- Status: Center Connected, Agent Available, Total Workflow : 5
- Buttons: List Workflows, Settings
- Table of Workflows:

Workflow Name	Version	Action
GoogleSearch	1.0.12209.28917	Start
GetExchangeRates	1.0.12210.13780	Pull
Notepad	1.0.12211.16383	Pull
NotepadWin10	1.0.12211.16325	Pull
OCRChrome	1.0.12210.15498	Pull

## b. プロセスを実行開始する

一定期間内一つのプロセスしか実行できない。

プロセスを開始するには、「開始」ボタンをクリックする。

新しいプロセスを実行する場合、まずはパッケージをローカルPCにダウンロードしてから実行できる。

「開始」ボタンをクリックすると、プロセスがワークフローで定義された通りに実行する。

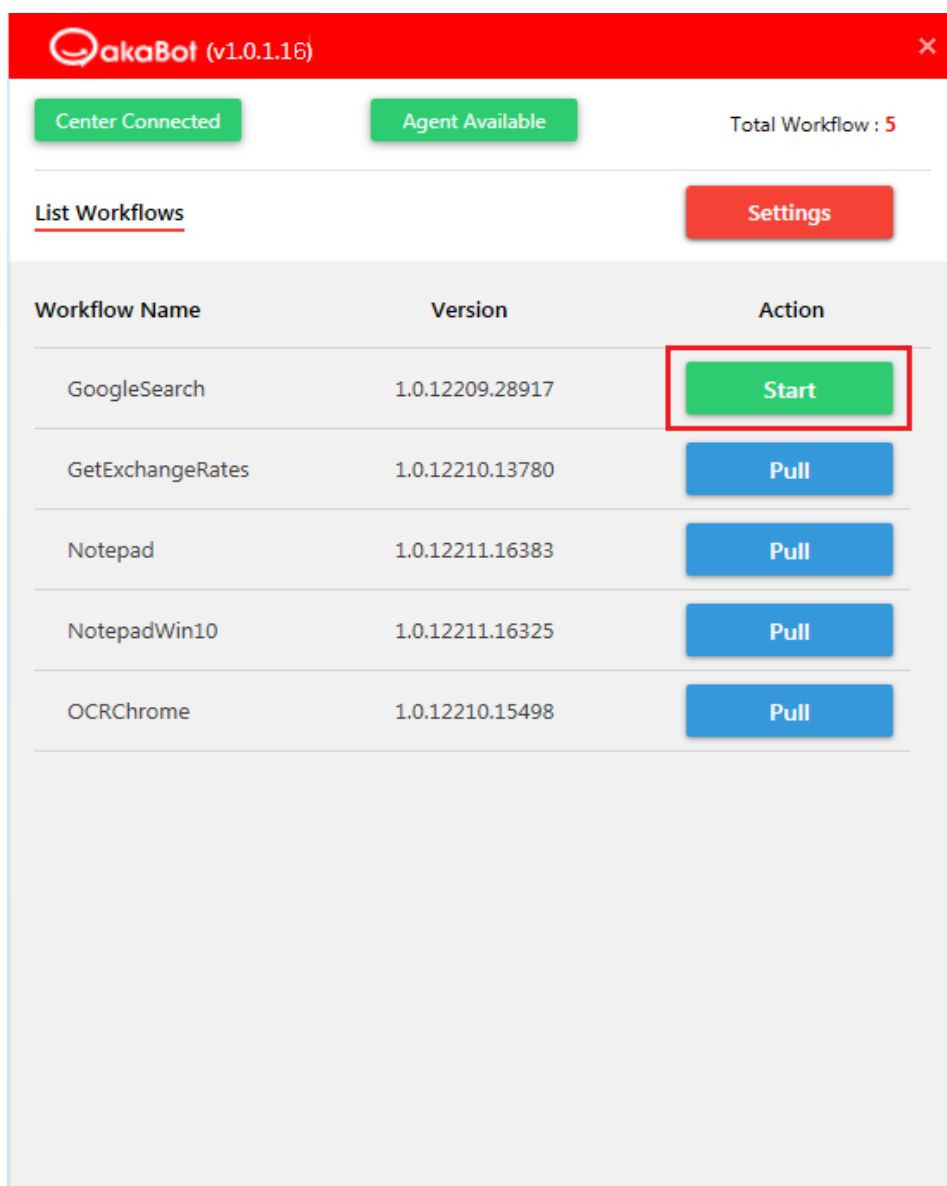

Workflow Name	Version	Action
GoogleSearch	1.0.12209.28917	Start
GetExchangeRates	1.0.12210.13780	Pull
Notepad	1.0.12211.16383	Pull
NotepadWin10	1.0.12211.16325	Pull
OCRChrome	1.0.12210.15498	Pull

実行する間で、Botの状態が「Busy」になる。

### c. プロセスを停止する

プロセスが実行している間、「停止」ボタンをクリックすると手動でプロセスを停止できる。

停止したら、ロボットの状態が「Available」になって関連するすべてのプログラムが閉じさせられる。

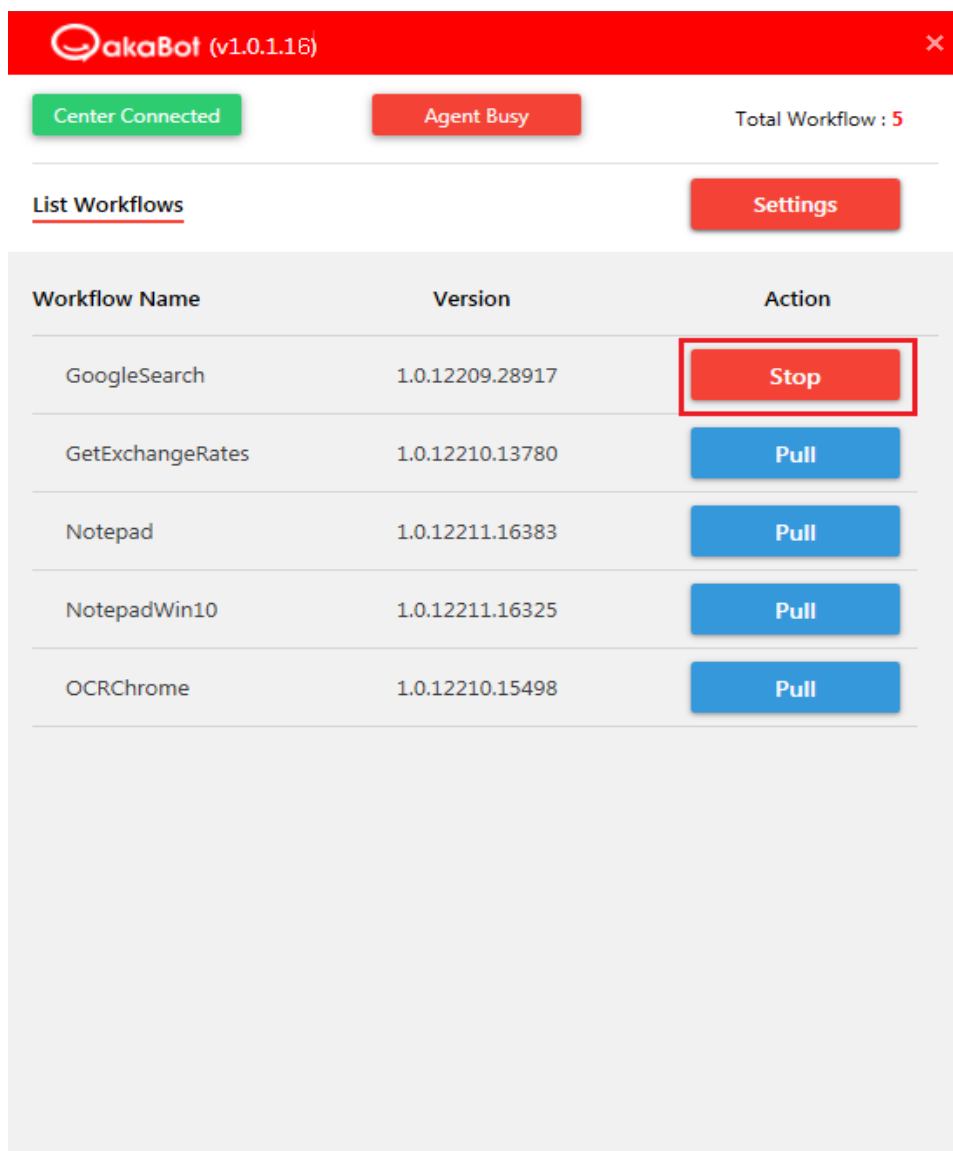

- Header: akaBot (v1.0.1.16)
- Status: Center Connected (green), Agent Busy (red), Total Workflow : 5
- Buttons: List Workflows (underlined), Settings (red)
- Table of Workflows:

Workflow Name	Version	Action
GoogleSearch	1.0.12209.28917	Stop
GetExchangeRates	1.0.12210.13780	Pull
Notepad	1.0.12211.16383	Pull
NotepadWin10	1.0.12211.16325	Pull
OCRChrome	1.0.12210.15498	Pull